顕微鏡メンテナンス Yes-Noチャート

顕微鏡でよく検体を観察する

Yes

ストレス無く観察できている

No

操作性が悪い or
なんとなく見え方が悪い気がする

操作部の動きが悪い

例：ステージの移動、ピント合わせ、カメラのコード切り替えの際の操作性が悪い

動作チェックを行い、各部位調整の上必要であれば修理となります

「見え」が良くない
❶異物が写っている気がする
❷像がぼやっと見える
❸全体的に視界が暗い

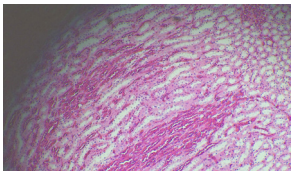

❶ゴミが映る、見えているが見て見ぬふりをしている

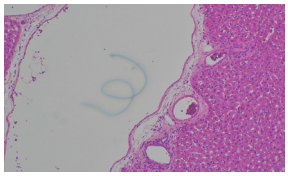

本メンテナンスの観察光学系の調整・清掃で改善される可能性があります

❷ピントが甘い
モヤっとしている

本メンテナンスの観察光学系の調整・清掃で改善される可能性があります

❸明るさにムラがある
なんとなく暗い

No

顕微鏡は普段使用していないが
使用する場合がある

※一台は頻繁に使われているが
他の台がほぼ使われていないなど

使用する前に本メンテナンスをお勧めいたします

Yes

顕微鏡について、手の届くところは掃除しているが、それ以外は何年も手つかず

No

現状を維持するため定期的なプロによるメンテナンスをお勧めいたします

Yes

本当は不具合が発生しているがその不具合に気が付いていない可能性が高い

スタッフ内で気が付いていない不具合をチェックするためにプロによるメンテナンスをお勧めいたします